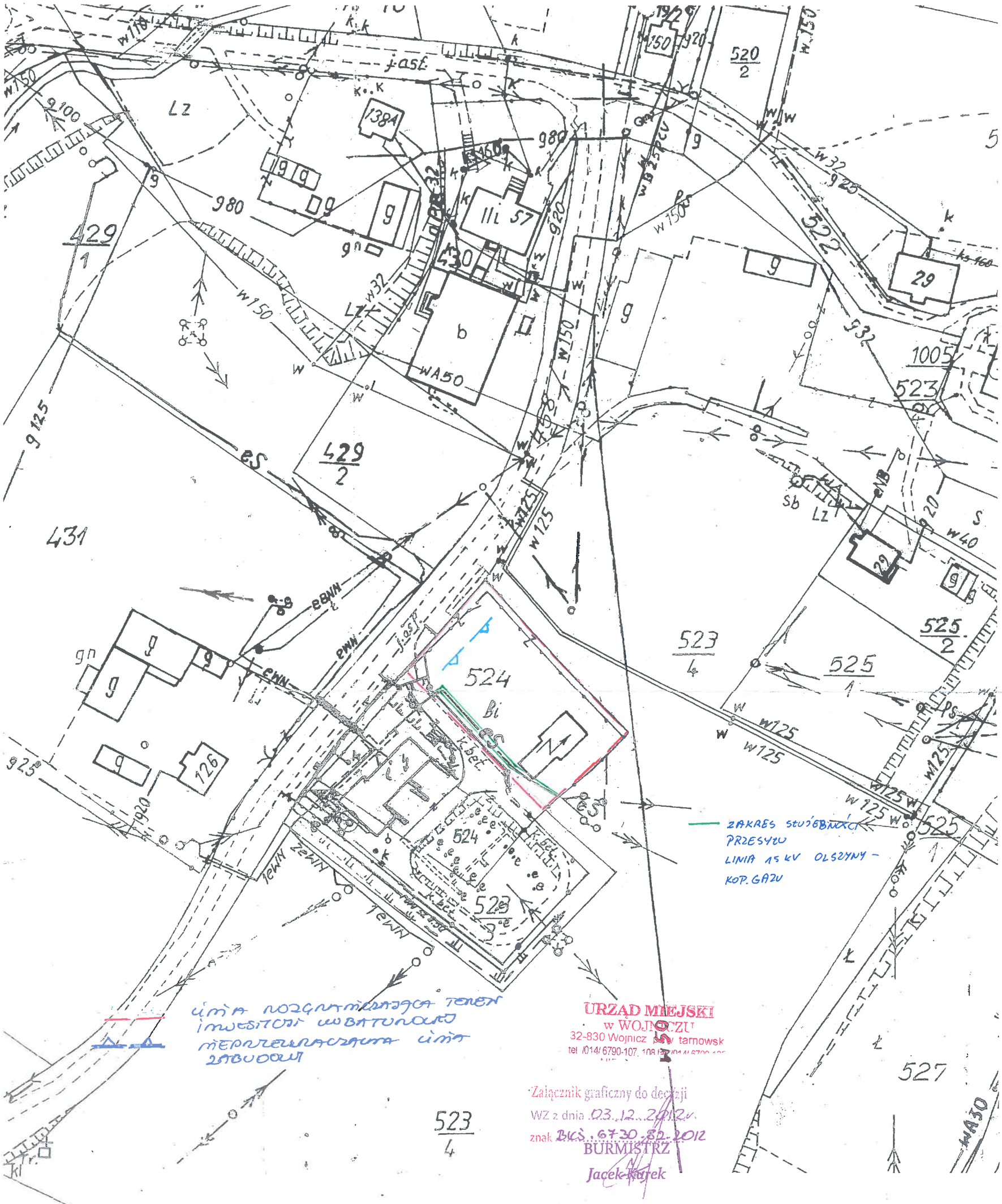

URZĄD MIEJSKI
w WOJNICZU
32-830 Wojnicz pow. tarnowsk
tel. /014/ 6790-107, 108 fax /014/ 6790-106

Załącznik graficzny do decyzji
WZ z dnia 03.12.2012 r.
znak BKŚ.6730.82.2012
BURMISTRZ
Jacek Kurek

STAROSTWO POWIATOWE w TARNOWIE
WYDZIAŁ GEODEZJI
Ośrodek Dokumentacji Geodezyjnej i Kartograficznej
Poświadcza się zgodność niniejszej mapy z oryginałem przyjętym do państwowego zasobu geodezyjnego i kartograficznego w dn. 14/7/2012
i zaewidencjonowano pod nr
Niniejsza mapa nie może służyć do celów projektowych.
mgr inż. Jadwiga Nikolaus-Hubrat
KIEROWNIK
Tarnów, dnia 2012-06-06

Zgodnie z art. 18 ustawy z dn. 17.05.1989 r. - Prawo Geodezyjne i Kartograficzne (tekst jednolity Dz.U. z 2010 r. Nr 193, poz. 1287) rozpowszechnianie, rozprowadzanie oraz reprodukowanie w celu rozpowszechniania i rozprowadzania niniejszej mapy wymaga zezwolenia Starosty.

MAPA SYTUACYJNA
Powstała na podstawie przeskalowania mapy zasadniczej w skali 1:2000

Skala 1:1000 Sekcja: 414, 436

Wieś: OLSZYNY dz nr 524

Woj. małopolskie, Miasto, Gmina: WOJNICZ

WYDANO DO CELÓW OPINIODAWCZYCH