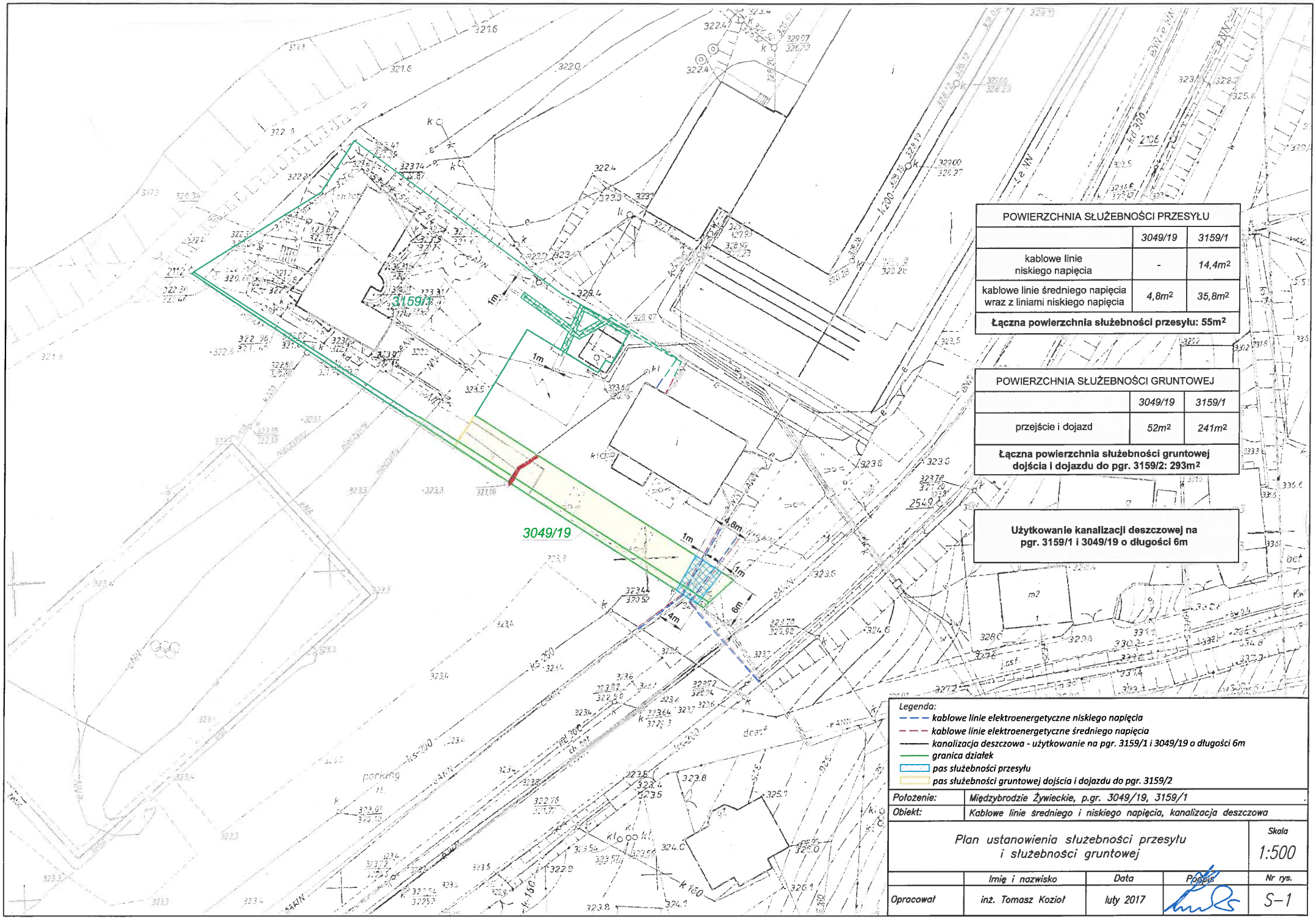

POWIERZCHNIA SŁUŻEBNOŚCI PRZESYŁU		
	3049/19	3159/1
kablowe linie niskiego napięcia	-	14,4m²
kablowe linie średniego napięcia wraz z liniami niskiego napięcia	4,8m²	35,8m²
Łączna powierzchnia służebności przesyłu: 55m²		

POWIERZCHNIA SŁUŻEBNOŚCI GRUNTOWEJ		
	3049/19	3159/1
przejście i dojazd	52m²	241m²
Łączna powierzchnia służebności gruntowej dojścia i dojazdu do pgr. 3159/2: 293m²		

Użytkowanie kanalizacji deszczowej na pgr. 3159/1 i 3049/19 o długości 6m

Legenda:

- *kablowe linie elektroenergetyczne niskiego napięcia*
- *kablowe linie elektroenergetyczne średniego napięcia*
- *kanalizacja deszczowa - użytkowanie na pgr. 3159/1 i 3049/19 o długości 6m*
- *granica działek*
- *pas służebności przesyłu*
- *pas służebności gruntowej dojścia i dojazdu do pgr. 3159/2*

Położenie:	*Międzybrodzie Żywieckie, p.gr. 3049/19, 3159/1*
Obiekt:	*Kablowe linie średniego i niskiego napięcia, kanalizacja deszczowa*

Plan ustanowienia służebności przesyłu i służebności gruntowej

Skala 1:500

	Imię i nazwisko	*Data*	*Podpis*	*Nr rys.*
Opracował	*inż. Tomasz Kozioł*	*luty 2017*		*S-1*