

Dx. 2620/09

(Nazwa organu wydającego dokument)

STAROSTA KŁODZKI

Województwo: **dolnośląskie**

Powiat: **kłodzki**

Gmina: **Nowa Ruda**

Miejscowość: **Nowa Ruda**

Jednostka ewidencyjna: **020804_1, Nowa Ruda - miasto**

Obręb: **0006, 6-Słupiec**

WYPIS I WYRYS

Wypis z rejestru gruntów

Nr jednostki rejestrowej: **G. 8**

BRAK KW

własność: **SKARB PAŃSTWA** udział **1/1**

użytkowanie wieczyste: **ENERGIAPRO SPÓŁKA AKCYJNA ODDZIAŁ W** udział **1/1**

WAŁBRZYCHU

Siedziba: 53-314 Wrocław, Plac Powstańców Śląskich 20

Adres koresp.: poczta: 58-300 Wałbrzych, Wałbrzych, ul.

Wysockiego 11

Do dnia: 05/12/2089

Arkusze mapy	Numer działki	Bliższe określenie położenia	Opisy użytków	Oznaczenie użytków i konturów klasyfikacyjnych	Powierzchnia		Nr Księgi Wieczystej lub oznaczenie innych dokumentów
					użytków w ha	działki w ha	
5	24	ul.Radkowska	Tereny przemysłowe	Ba	0,0029	0,0029	BRAK KW
Id działki: 020804_1.0006.AR_5.24							

Razem: **0,0029** **0,0029**

Powierzchnia jednostki rejestrowej ogółem: **0,0029** ha

Sporządzono w dniu: 28.10.2009

Sporządził(a): Dorota Udod

WYRYS Z MAPY EWIDENCYJNEJ SKALA



Nie podlega opłacie skarbowej na podstawie art. 3 ustawy dnia 16 listopada 2006r. o opłacie skarbowej (Dz.U. z 2006r. Nr 255, poz. 1635) w związku z rozporządzeniem Ministra Infrastruktury z dnia 19 lutego 2004r. w sprawie wysokości opłat za czynności geodezyjne i kartograficzne oraz udzielanie informacji, a także za wykonanie wyrysów i wypisów z operatu ewidencyjnego (Dz.U. Dz.2004 r. Nr 37, poz. 333)

DOKUMENT NINIEJSZY JEST PRZEZNACZONY DO DOKONANIA WPISU W KSIĘDZE WIECZYSTEJ

Informuję, że Pani / Pana dane osobowe są przetwarzane przez Starostwo Powiatowe w Kłodzku zgodnie z przepisami prawa, wyłącznie w celu realizacji zadań powiatu, na następującej podstawie prawnej: Ustawa z dnia 17 maja 1989 r. Prawo geod. kartograficzne (Dz. U. Nr 30 poz. 163 z dnia 26 maja 1989 r) art. Nr 24. Ma Pani / Pan prawo wglądu do swoich danych oraz ich poprawiania.

Wydrukował użytkownik: GBO UDDD, 2009-10-28 10:45, APPSRVR01

mgr inż. Grzegorz Głaszczelaniec
Kierownik Powiatowego Biura Dokumentacji Geodezyjnej
ul. Wolności 1, Kłodzko - Oddział w Nowej Rudzie
52-200 Nowa Ruda, Kłodzki Powiat, woj. dolnośląskie

012341

SKRÓCONY WYPIS Z REJESTRU GRUNTÓW

z dnia: 2013-06-20

Jednostka ewidencyjna 020804_1, Nowa Ruda - miasto
 Obręb 0006, 6-Słupiec

Char wład	Udział	P. ew.	Nazwisko i imię (nazwa) oraz adres (siedziba) właściciela lub władającego
wł	1/1	I	SKARB PAŃSTWA
in	1/1	I	DROGI INNE

Ark.	Działka	Pow.	Adres	KW	Jedn. rej.
5	23	0.0145	NOWA RUDA,		G.272
	Bz	0.0145			

Działek 1 Pow. gruntów razem: 0.0145

Nr kancelaryjny: 1206/2013
 cenie nr:

Sporządził(a): Dorota Udod

[Signature]

Z up. STAROSTY
mgr inż. Edward Sułkowski
 Kierownik Pomiarowego Ośrodka Dokumentacji
 Geodezyjnej i Kartograficznej w Kłodzku
 Omitka 1, 58-100 Nowa Ruda,
 w Wydziale Geodezji, Kartografii i Katastru

1000193900



TAURON Obsługa klienta sp. z o.o.
 Kancelaria, ul. Wysockiego 11, 58 300 Wałbrzych

2013 -07- 0 1

L.dz. 2013-07-01/0002429

Sp./Dział UN4

Nowa Rudka ok. 24

← potok .D

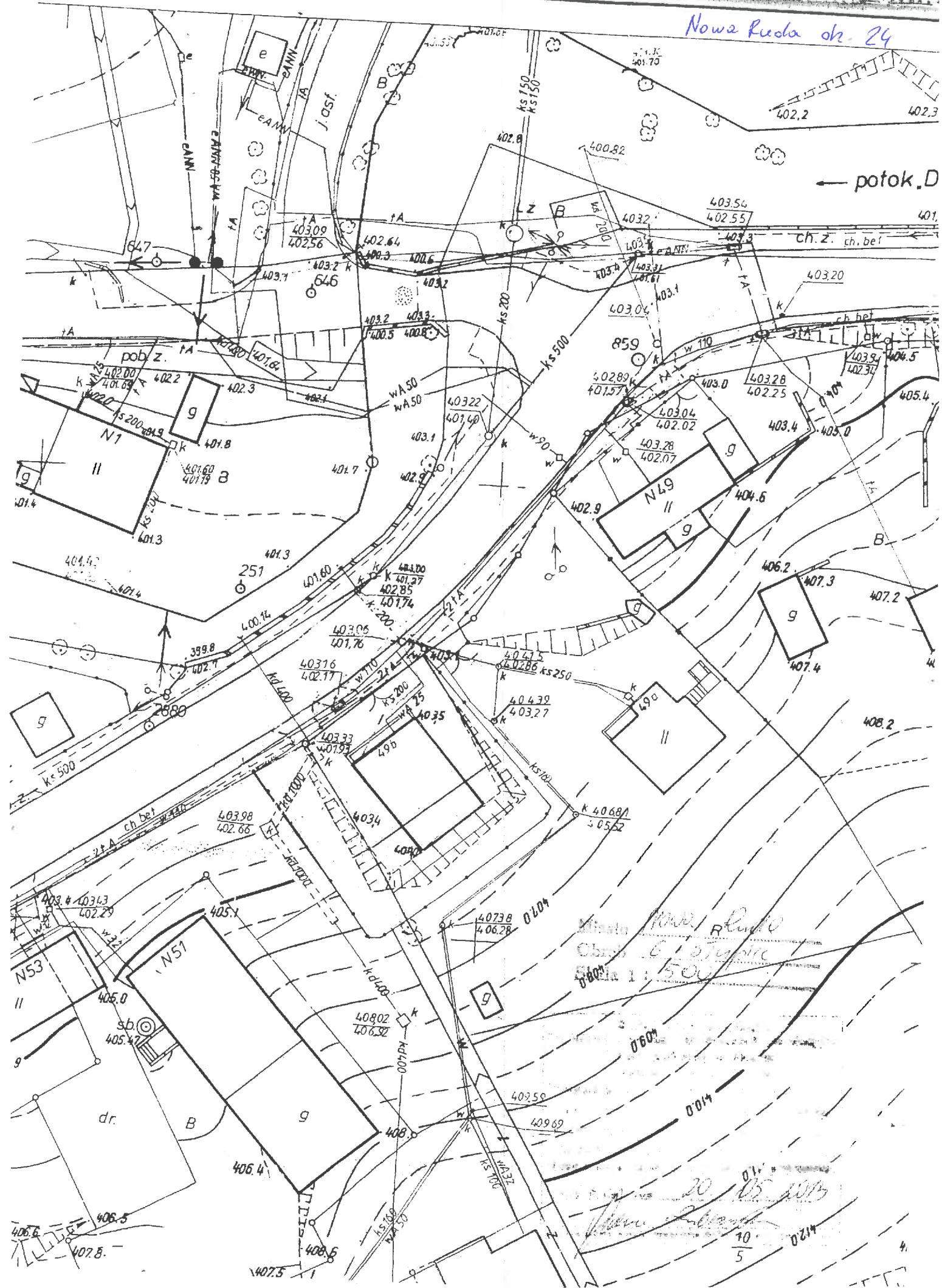

Miasto Nowa Rudka
Obwód C. Stężycki
Skala 1 : 500

0604
0714
01.
20
10
5
120
0714

Kopia mapy ewidencyjnej

Skala 1:1000

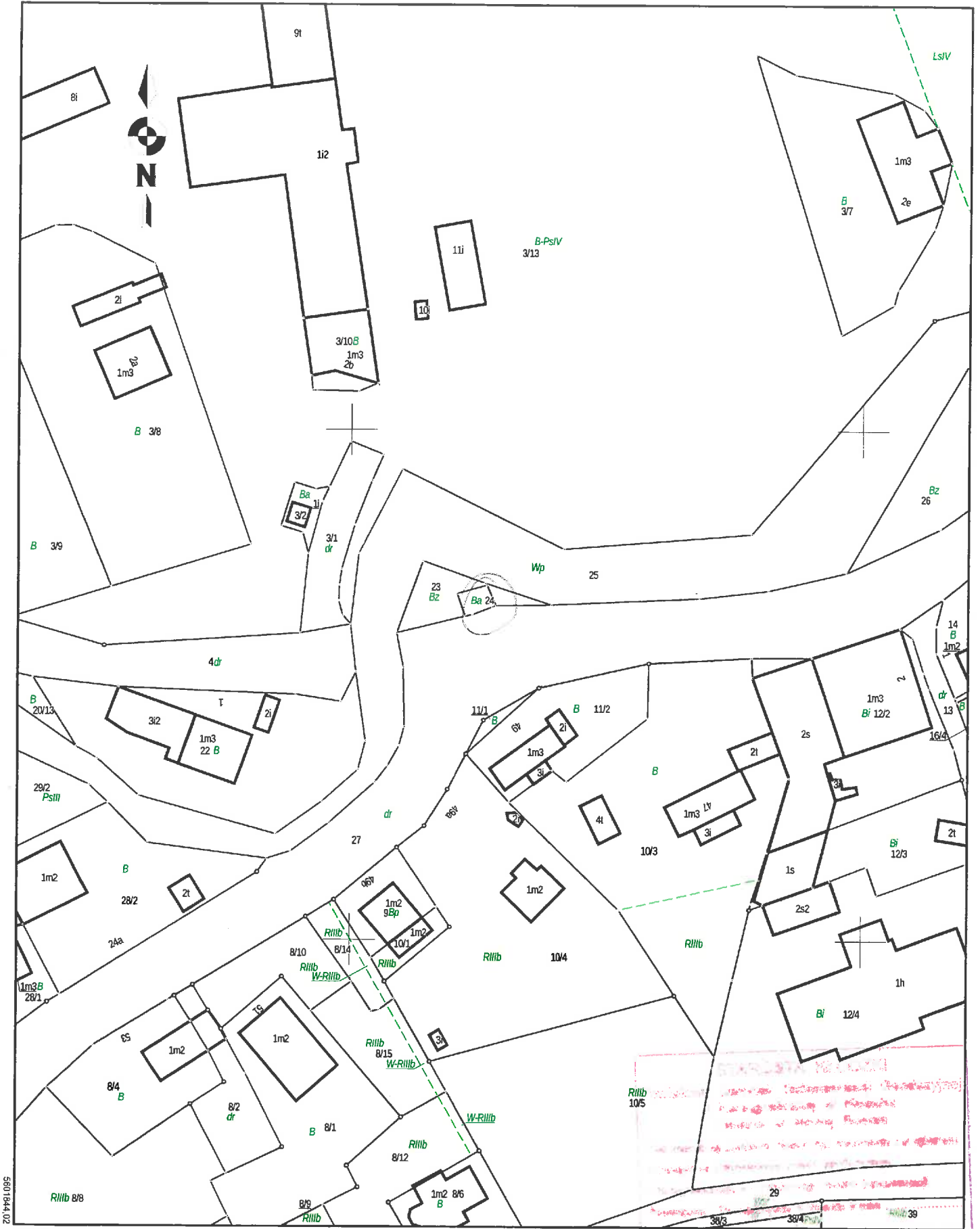

6396535_01

Sporządził: Joanna Zembruska

5601344.02

20.03.2013

[Handwritten signature]

5601344.02

(pieczęć)

STAROSTA KŁODZKI

Województwo : Dolnośląskie

Jednostka ewidencyjna : 020804_1, Nowa Ruda - miasto

Obręb : 0006 *6/1001 5*

Karta mapy : 5

Numer działki : 24

Numer sprawy : *Dr. 2620/09*

Wyrys z mapy ewidencyjnej

Skala 1:500

Stan na dzień 29.10.2009

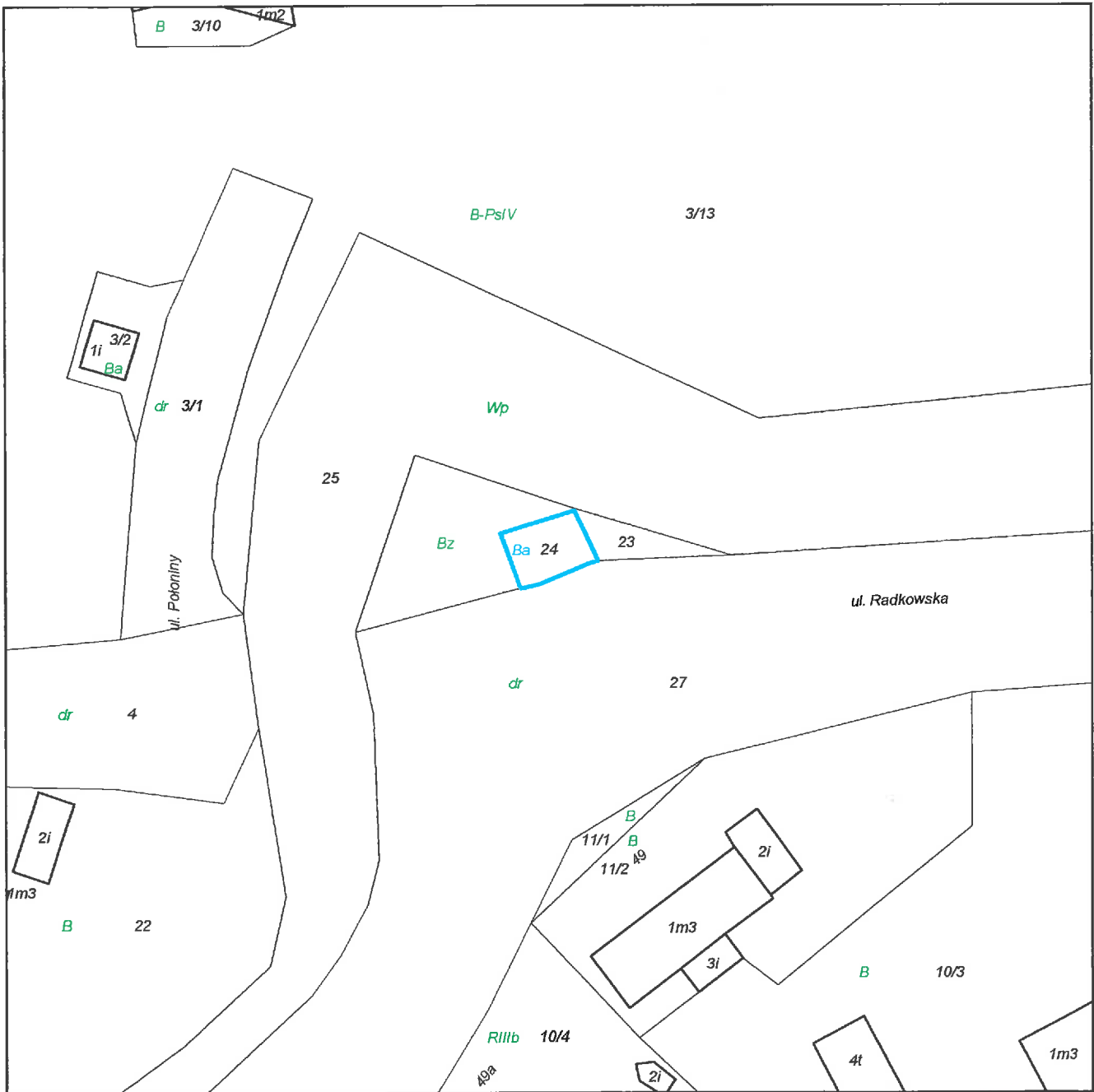

Dokument niniejszy jest przeznaczony do dokonywania
wpisu w księdze wieczystej

wyk. Dorota Król

DK



z up. Starosty

inż. Grzegorz Kasztelaniec
Kierownik Powiatowego Ośrodka Dokumentacji Geodezyjnej
i Kartograficznej w Kłodzku - Oddział w Nowej Rudzie
w Wydziale Geodezji, Kartografii, Katastru
i Gospodarki Nieruchomościami