

Prezydent Wrocławia

Województwo

dolnośląskie

Powiat

Miasto Wrocław

Jednostka ewidencyjna

026401_1, M. Wrocław

Obręb ewidencyjny

0050 - Karłowice, AM 17

Wyrys z mapy ewidencyjnej

Skala 1 : 1000

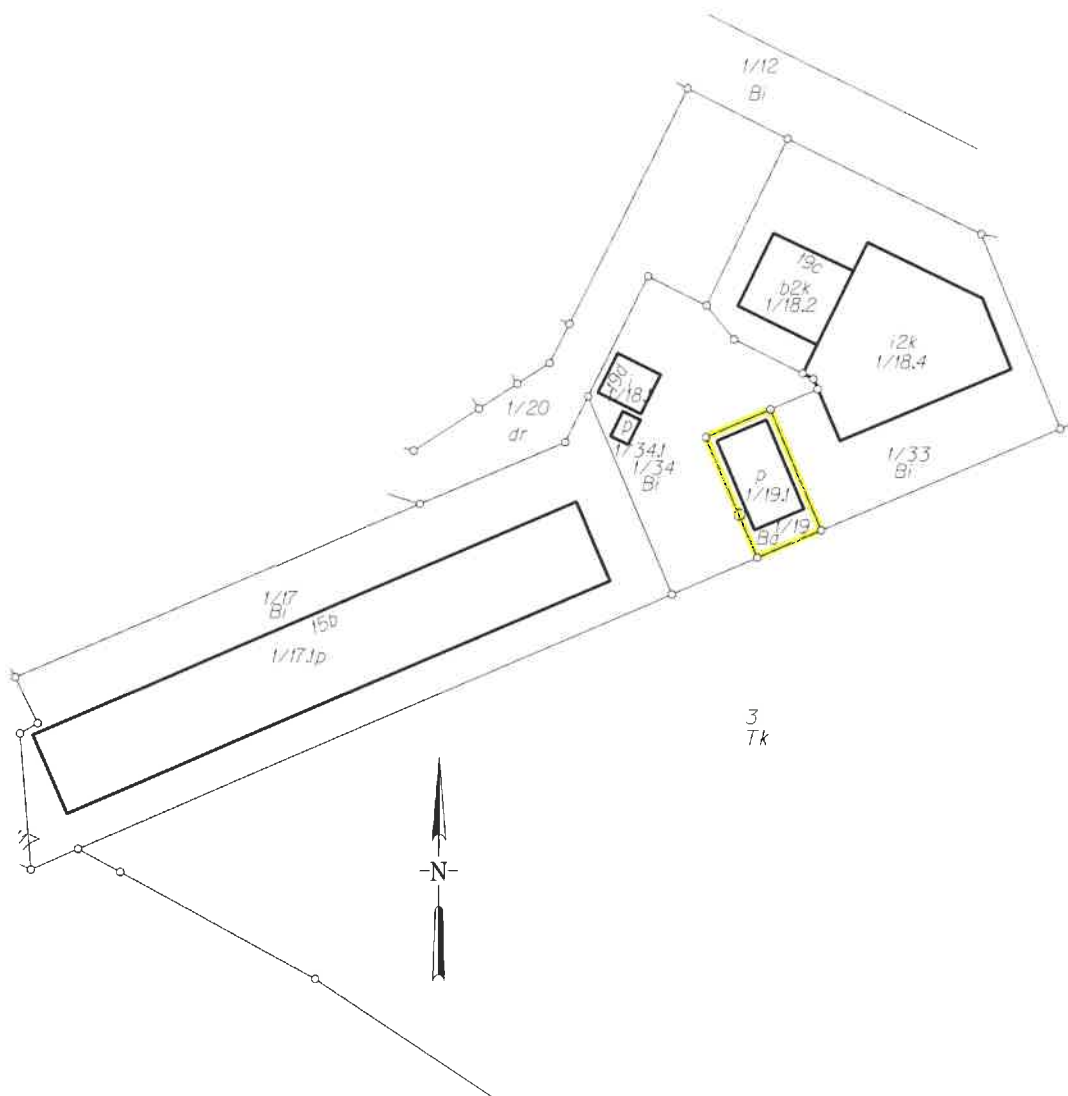

Sporządzono w Zarządzie Geodezji, Kartografii
i Katastru Miejskiego we Wrocławiu
według stanu na dzień: 03.02.2020

Wykonano w 1 egzemplarzu
Zlecenie nr: ZGKiKM.TE.6621.1067.2020

Sporządził(a): Marzena Bałuc-Matęga

Dokument niniejszy jest przeznaczony do
dokonywania wpisu w księdze wieczystej



(Pieczęć urzędowa)

Z up. Prezydenta Wrocławia

Lukasz Wesołowski
Kierownik Pracowni
w Biurze Katastru Miejskiego

(Imię i nazwisko osoby reprezentującej organ)
Wrocław, 03.02.2020