

Nr sprawy: GK.6621.2737.2018.KG14

Województwo: **dolnośląskie**  
Powiat: **kłodzki**  
Gmina: **Duszniki-Zdrój**  
Jednostka ew.: **020801\_1 - Duszniki-Zdrój**  
Obręb: **0002 - Zdrój**  
Arkusz mapy: **1**  
Numer działki: **241**

**STAROSTA KŁODZKI**

# WYRYS Z MAPY EWIDENCYJNEJ

Skala 1:1000

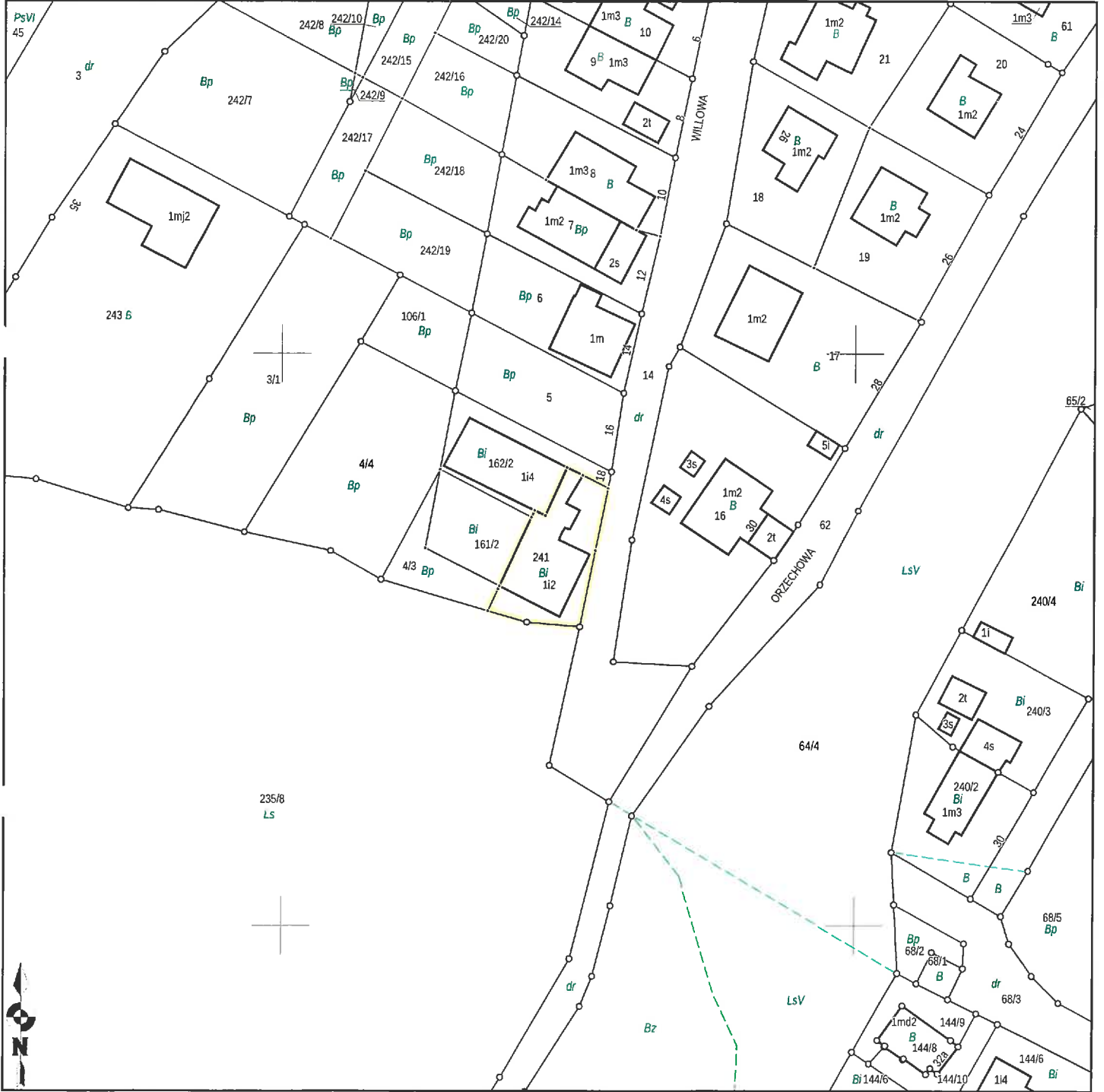

Sporządził(a): **Magda Lewinowska**, według stanu na dzień: 2018-06-26

Adnotacje:

nie posiada

Z 1

2018

ewidencyjnej (1:1000) z dnia 01.06.2018



Dokument niniejszy jest przeznaczony do dokonywania wpisu w księdze wieczystej

**7 000 STAROSTY**

(Imię i nazwisko oraz stanowisko służbowe osoby reprezentującej organ)

**Modu** (Data i podpis)

(Data i podpis)